

# Consejo Local de Gobierno Rafael Uribe Uribe

## Acciones SDA

Bogotá D.C., Colombia.  
Septiembre 21 de 2020



ALCALDÍA MAYOR  
DE BOGOTÁ D.C.

SECRETARÍA DE  
AMBIENTE



# Agosto 6 / 2020.

## Mesa Distrital de Llantas y RCD

- Dinamizan Alcaldía Local y UAESP
- También participan SDG, PONAL, SDA (SCASP – OPEL), LIME
- Agosto 10 – Avenida Caracas – CII 44 – CII 46
- Agosto 13 – Canal rio Seco – CII 36 sur - Cra 29  
Canal Albina – CII 31 B Sur – Cra 24 Bis

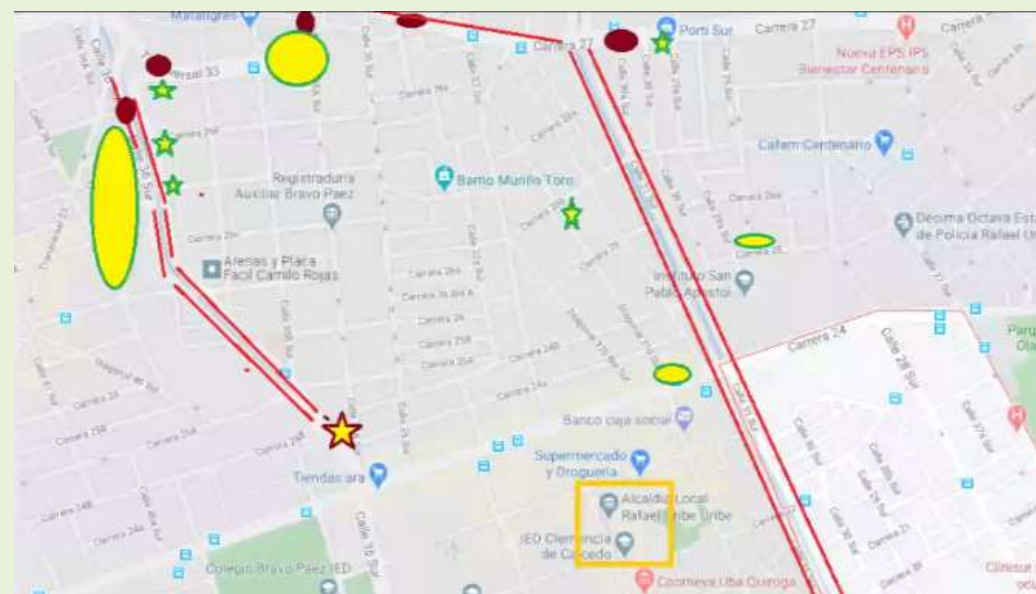
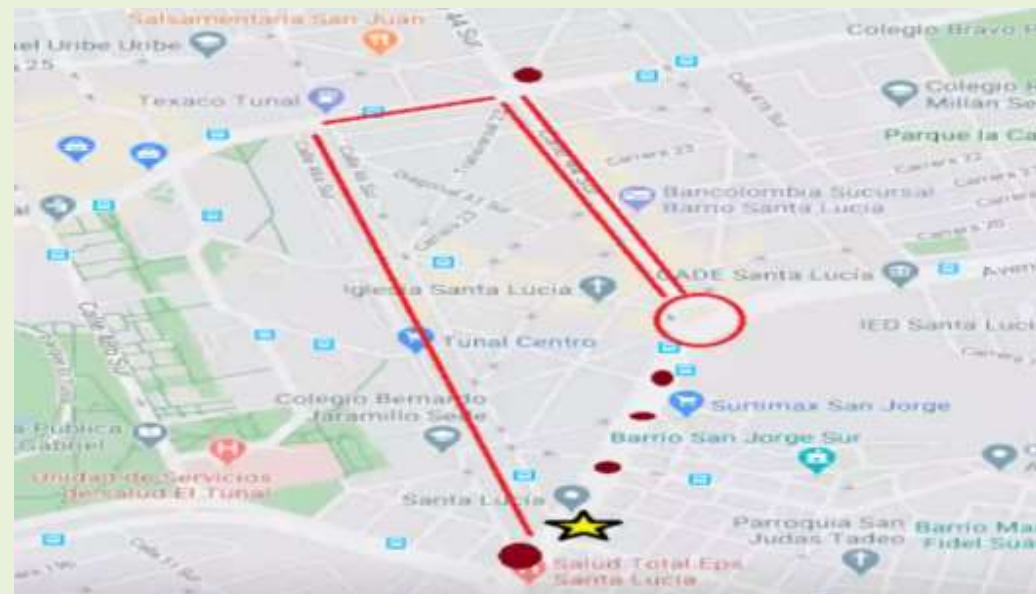

## Agosto 10 / 2020

### Sector Santa Lucía

- SDA – SCASP - Sensibilización en la resolución 472 de 2017 – gestión integral RCD a tres predios que se encontraban realizando remodelaciones, adicionalmente se identificaron dos puntos con acumulación de llantas (Calle 46 sur # 20 – 40 y Calle 44ª sur 23 – 25).
- Programación de operativo nocturno ALRUU – PONAL – SDA – UAESP



## Agosto 13 / 2020

### Canales Rio seco / Albina

- Se realizaron siete visitas a establecimientos comerciales de llantas, solo 1 establecimiento cumple con el registro como acopiador de llantas, los otros 6 establecimientos no cuentan con registro con ellos se genera compromiso de inscripción y quedan en seguimiento de SDA.
- En cuanto al manejo integral de RCD – SDA realizo la visita a 6 predios de los reportados por ALRUU, en 4 predios al momento de la visita ya no se evidencia obra: se realiza 1 requerimiento de inscripción ante la SDA para pin de obra. Una dirección no fue encontrada.





# Agosto 24 / 2020

## Operativo nocturno sancionatorio RCD en estructuras ecológicas principales

- Participaron SDA (SCASP / OPEL), SDG (gestión policiva), Alcaldía Local RUU (gestión ambiental), UAESP (RBL y Aprovechamiento) y PONAL E18.
- El recorrido parte en la Av. Caracas entre Calle 46 y 44 Sur (separador), Calle 44 Sur entre Av caracas y Carrera 33 (separador), Carrera 33 entre Calle 44 y Calle 36 sur (separador), Calle 36 sur Entre carrera 29 y carrera 25 - Canal Rio Seco, Calle 31 sur entre Carrera 27 y Av caracas - Canal Albina.
- En el recorrido solo un carretero fue encontrado haciendo arrojó, fue retirado de la zona por PONAL y no refiere de donde trae el escombro, además en la calle 36 sur con carrera 29 se identificó que está totalmente colapsado de residuos de todo tipo.





ALCALDÍA MAYOR  
DE BOGOTÁ D.C.

SECRETARÍA DE  
**AMBIENTE**

